

Toots Thielemans Panel

12/10/2020

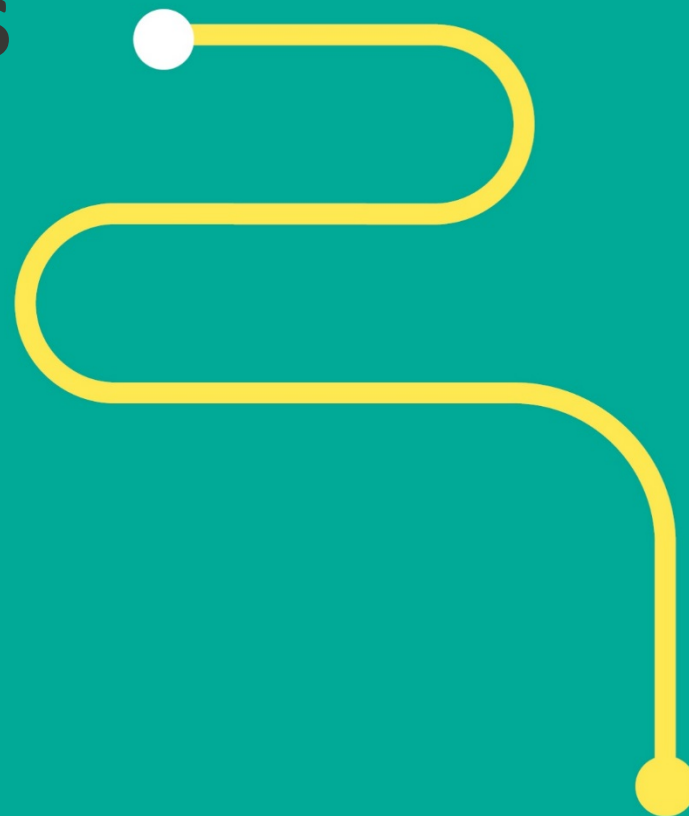

Sommaire

A decorative graphic on the left side of the page. It consists of three vertical teal lines. The leftmost line has a yellow circle at its top. The middle line has a yellow circle at its bottom and a teal circle at its top. The rightmost line has a yellow circle at its bottom. A teal U-shaped line connects the bottom of the middle line to the top of the middle line, passing through the teal circle at the top of the middle line.

- ① CHANTIER DE GÉNIE CIVIL : DÉMARRAGE DE LA PHASE 1
- ② PROPRETÉ
- ③ HABILLAGE DU CHANTIER
- ④ COMMUNICATION



**CHANTIER DE GÉNIE
CIVIL : DÉMARRAGE
DE LA PHASE 1**



Démarrage du chantier de génie civil

Phase 0 (préliminaire) du 07/09/2020 – 18/10/2020

Phase 1 chantier de génie civil à partir du 19/10/2020

- **Av. de Stalingrad, Bd du Midi**
- **Bd Jamar, Bd Poincaré**

Phase 1 chantier de génie civil à partir du 02/11/2020

- **Bd Lemonnier**

Phase 1 : Bd du Midi 19/10/2020

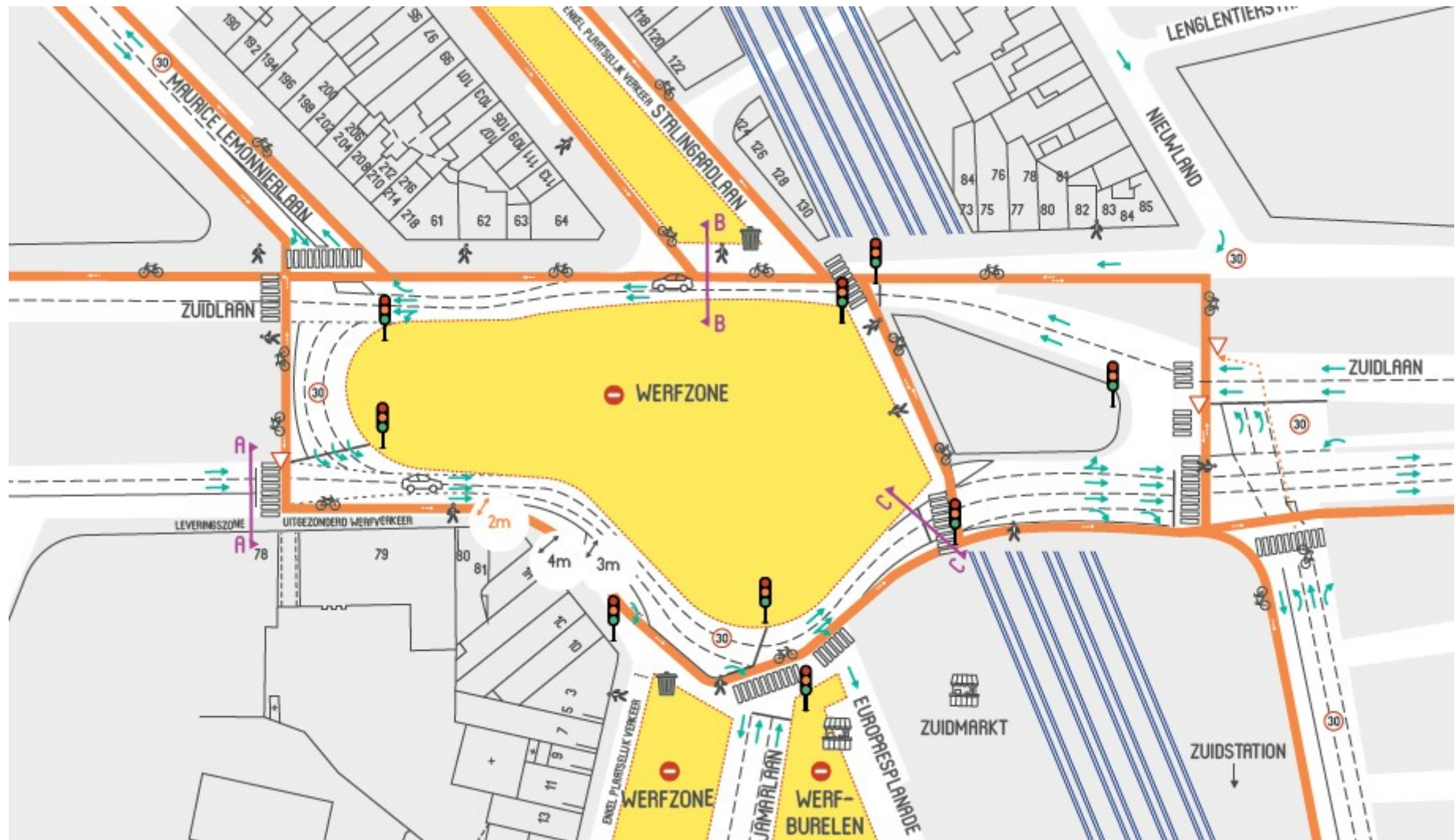

Phase 1 : Jamar 19/10/2020



Phase 1 : Stalingrad 19/10/2020

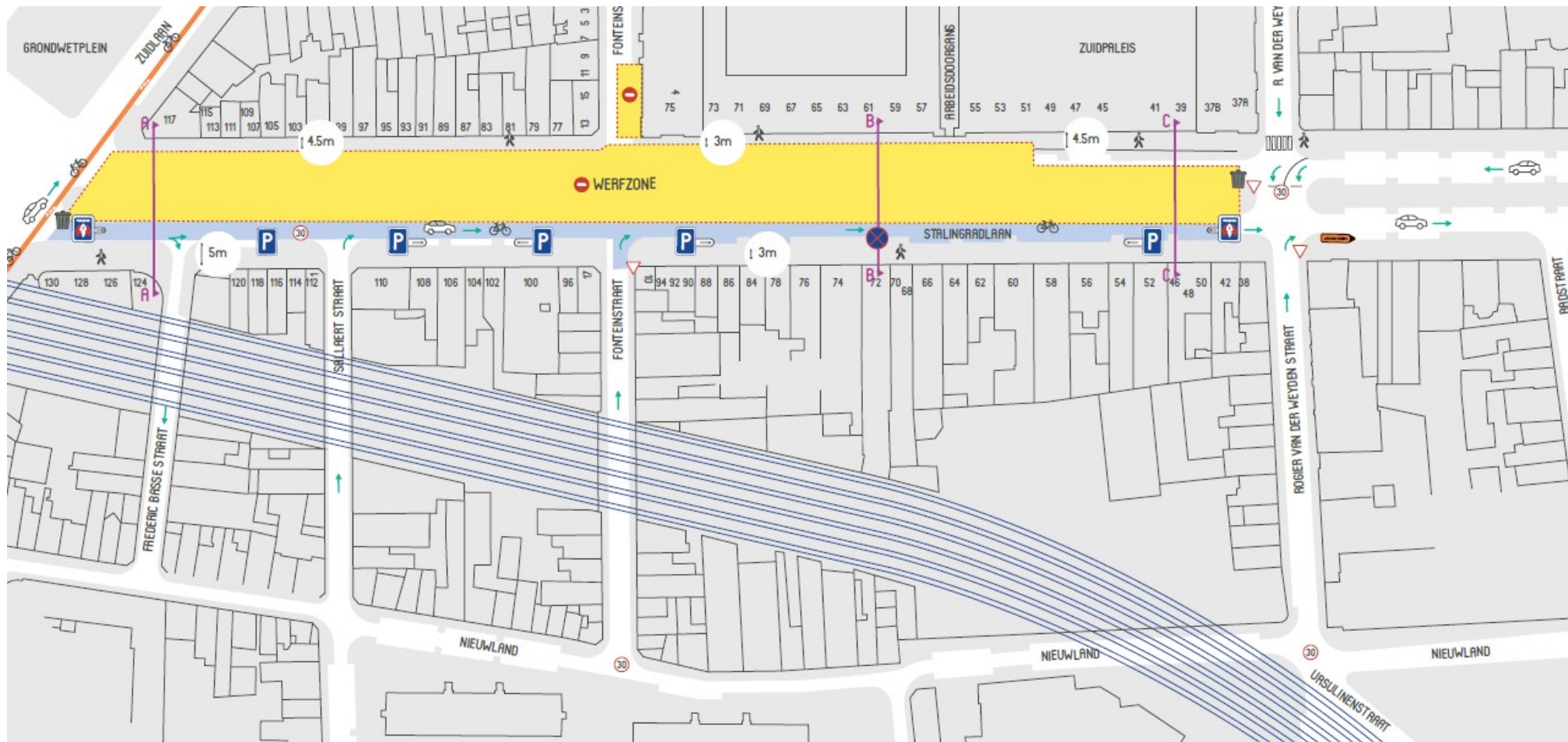

Basculement en phase 1

Situation dimanche 18/10 à partir de +/- 17h

Situation circulation:

- Jamar fermé
- Traversées centrales sur Petite Ceinture fermées
- Circulation 1 bande en alternance sur Petite Ceinture

Activités:

- Enlèvement anciens marquages
- Pose nouveaux marquages
- Adaptations signalisation & feux

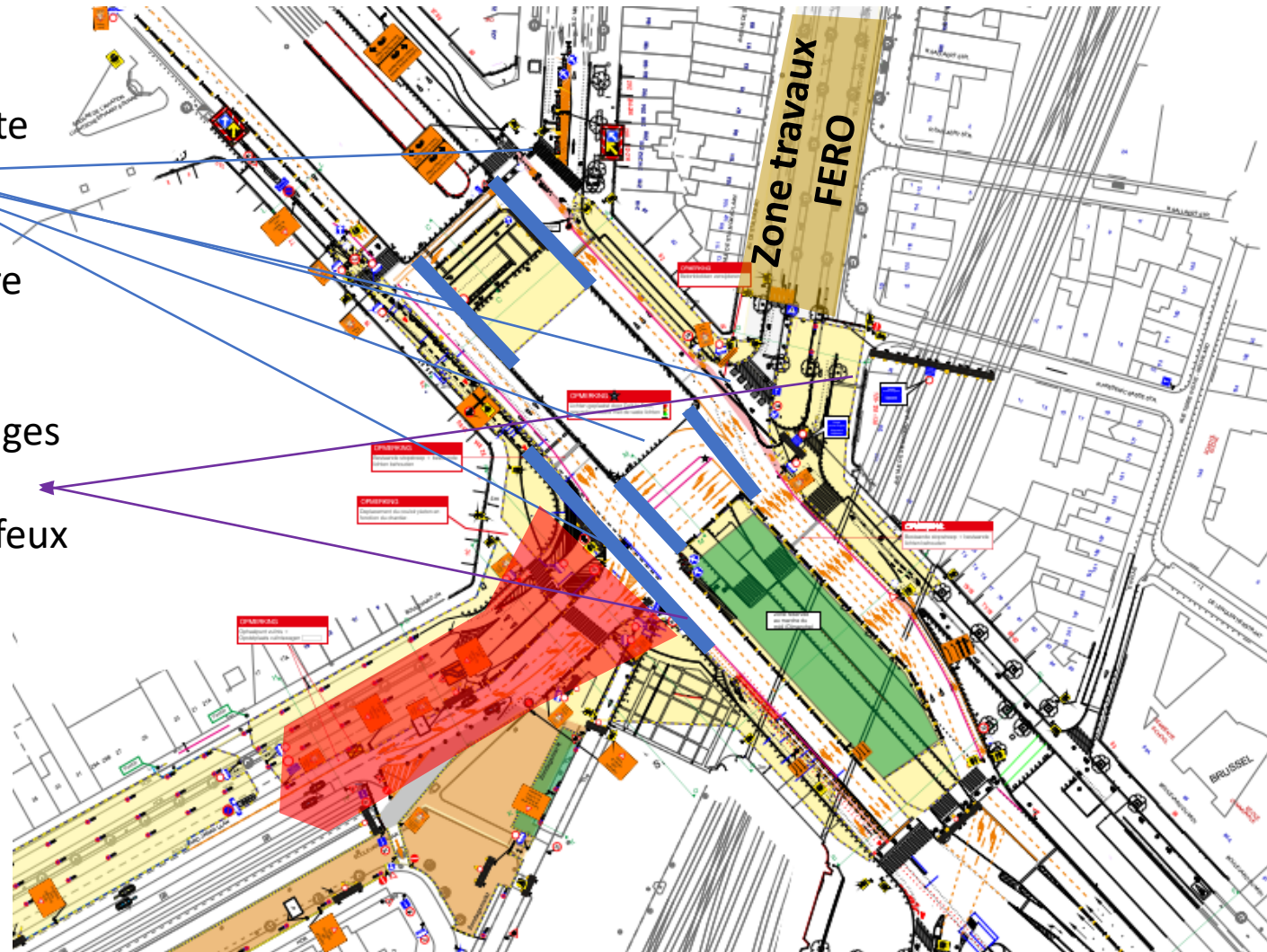

Basculement en phase 1

Situation lundi 19/10 à partir de 06h



Phase 1 : Lemonnier 02/11/2020

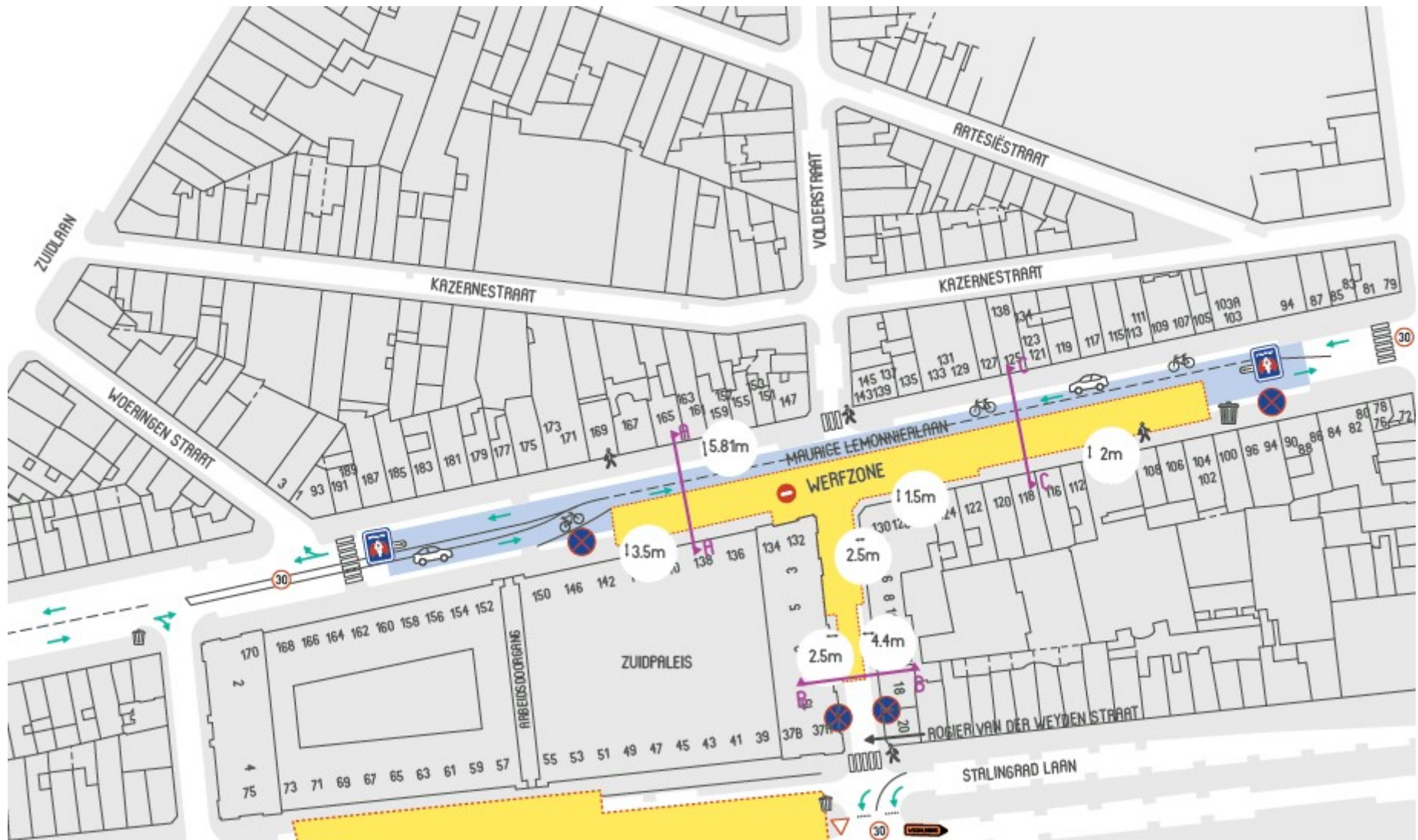

Zones de travaux en phase 1

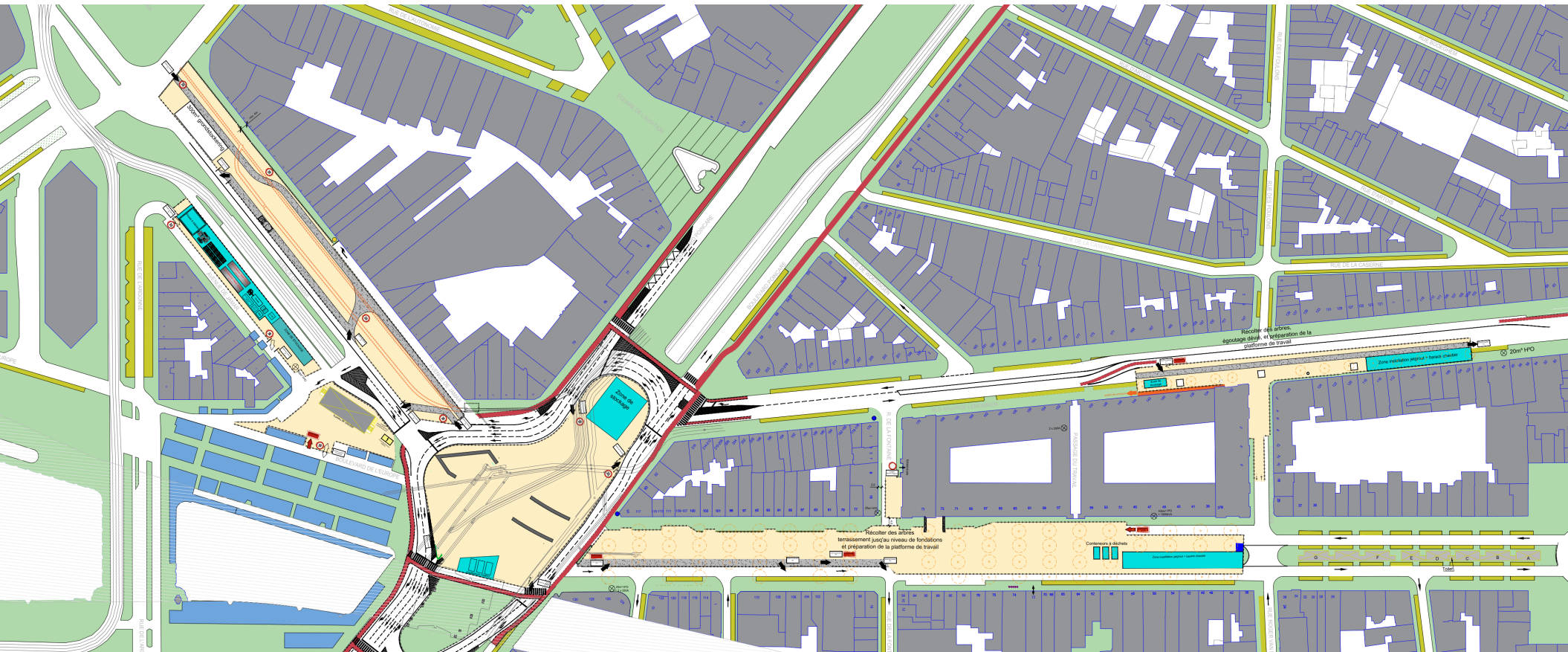

Etats des lieux

Situation début octobre:
608 EDL réalisés/planifiés
68 PV de carence (EDL Façade)
10 Autres (2 refus, 8 incomplets)



Mesures de prévention : monitoring

- Pose de prismes en façades avant => Zone Petite Ceinture / Bd. Du Midi
- Installation sonomètres & vibromètres
- Installation d'instrumentations monitoring sous-sol

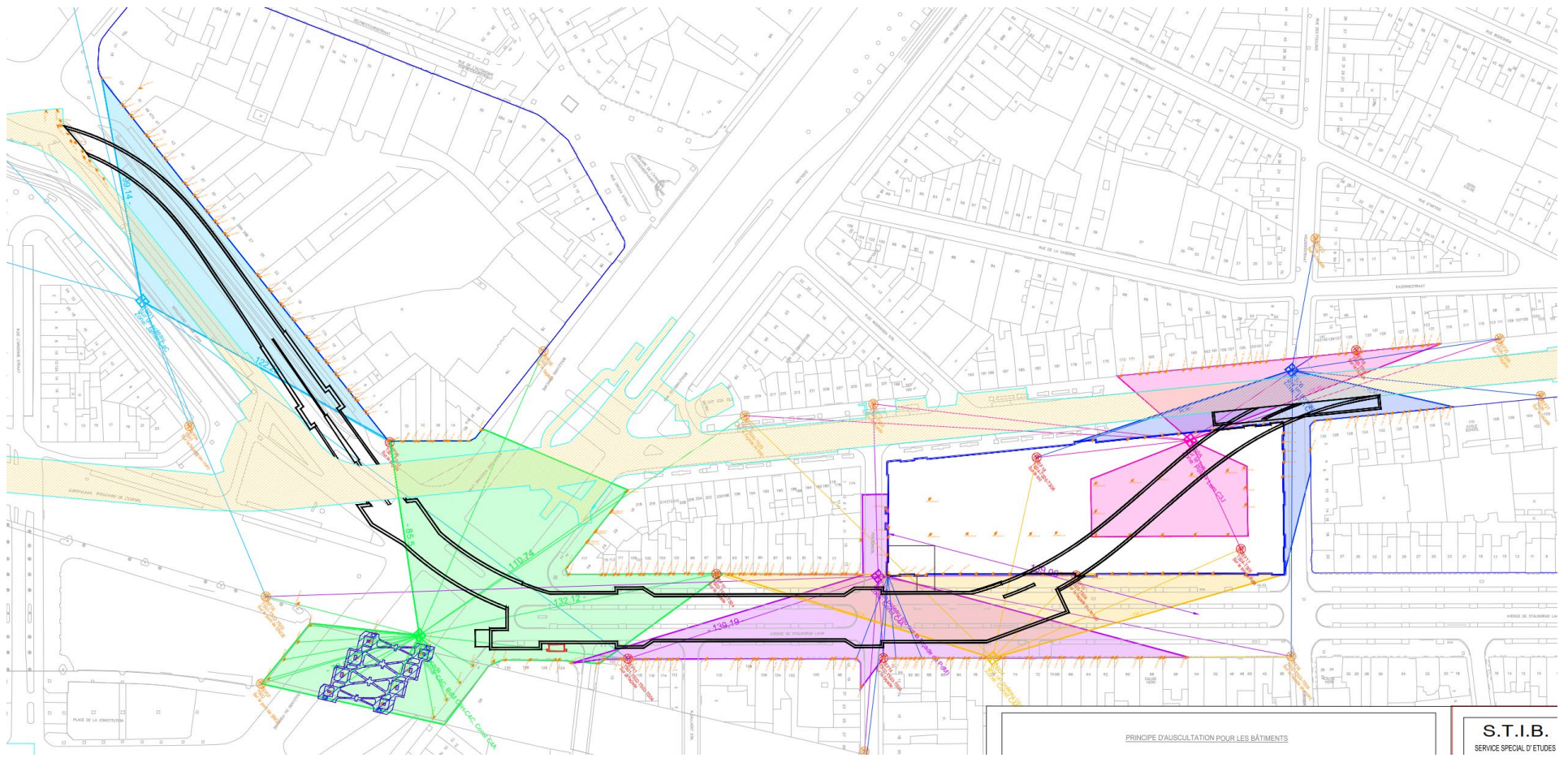

2 PROPRETÉ



Task force

Réunions 2/mois avec STIB, SM TOOTS, Bruxelles-Propreté et services de Bruxelles-Ville / Saint-Gilles

Négociations avec la direction de Bruxelles Propreté et la cabinet de tutelle pour étendre la zone fuschia => collecte 6 jours/7 pour les commerçants

Complications logistiques, juridiques et sanitaires (covid19)



Points de collectes à partir du 21/10

Boulevard Jamar



Points de collectes à partir du 21/10

Avenue de Stalingrad



Point de collecte à partir de novembre (tbc)

Boulevard Lemonnier

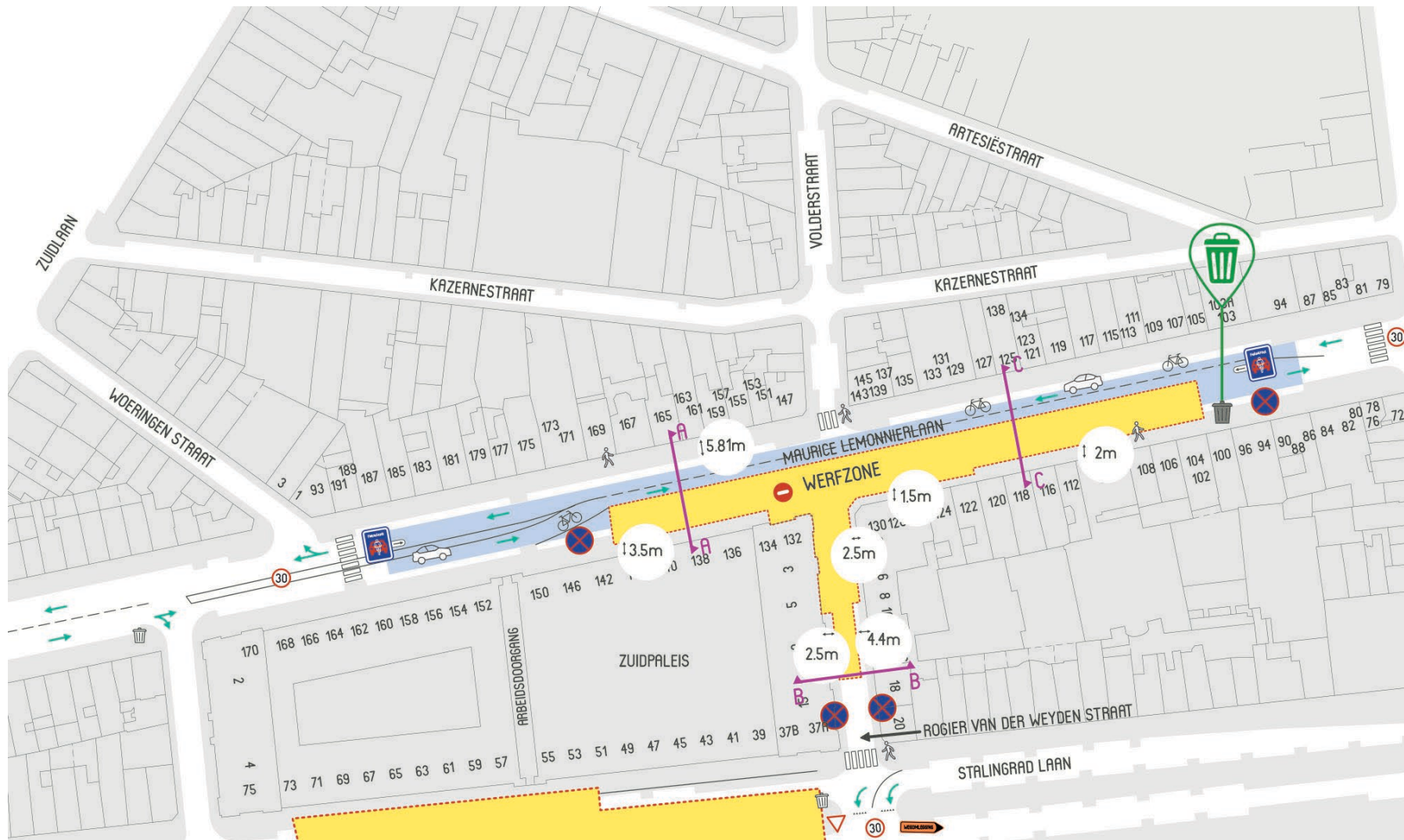

Organisation points de collectes

**25 m²
divisé en 4**

- sacs blancs**
- sacs bleus et jaunes**
- sacs verts et orange**
- sacs fuchsias**

**Fermer les points de collectes hors
jours de collectes**

**Intensifier l'information et la
répression avec des caméras et des
amendes**



Perturbation de la collecte 19/10!

**Basculement phase
0 – phase 1**

**Déplacement
points de collectes**

**Demande aux
riverains de ne pas
sortir leurs sacs le
dimanche 18/10**

**Nouveaux points
de collectes
disponibles pour la
collecte du 21/10**





HABILLAGE DU CHANTIER



Habillage du chantier

Emprise de chantier se stabilise, mais il reste différents types de clôtures.

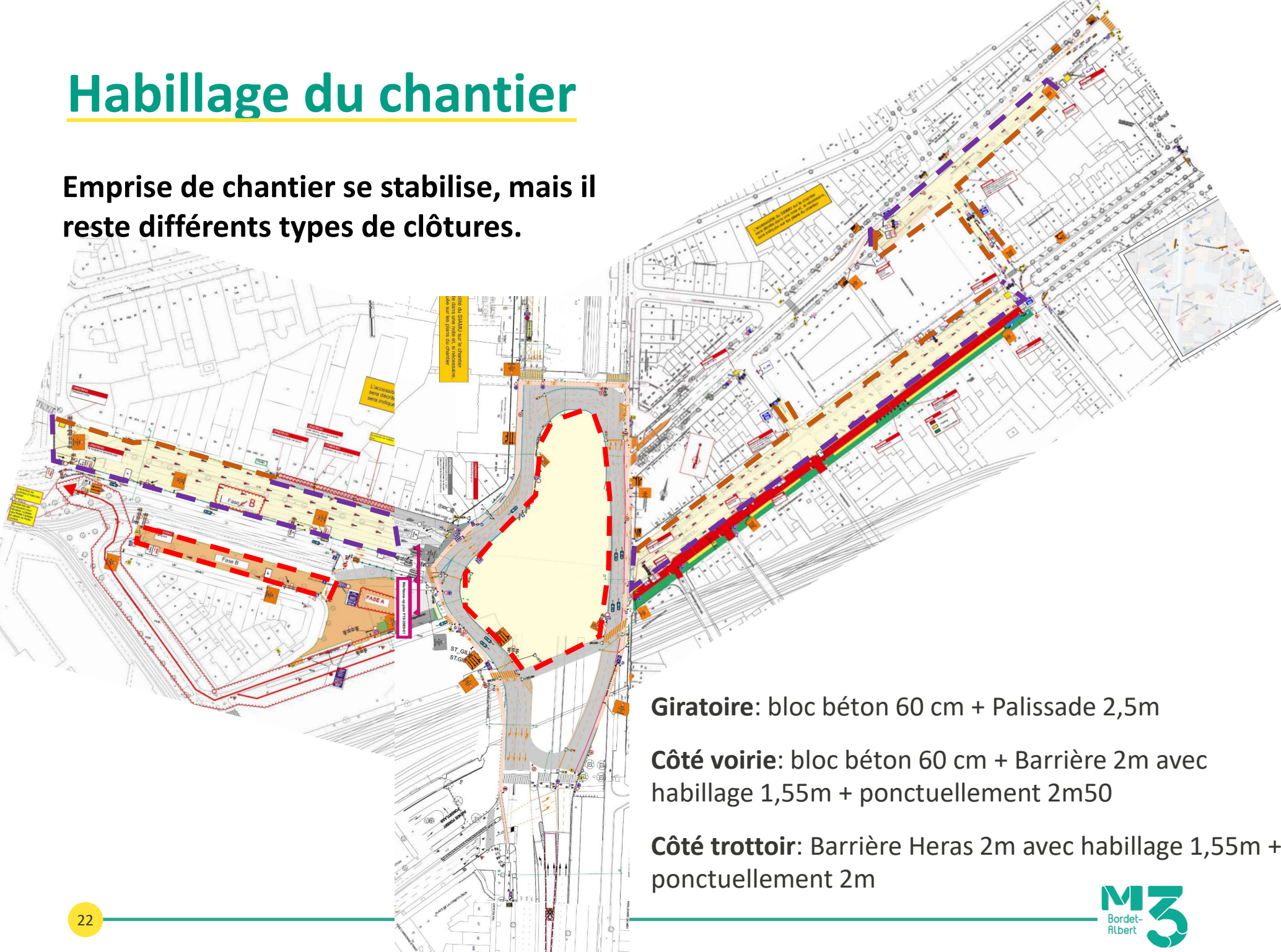

Giratoire: bloc béton 60 cm + Palissade 2,5m

Côté voirie: bloc béton 60 cm + Barrière 2m avec habillage 1,55m + ponctuellement 2m50

Côté trottoir: Barrière Heras 2m avec habillage 1,55m + ponctuellement 2m

Palissade opaque sur le giratoire



Info projet + signalétique piétons

Concept expo photo

Dans les zones Jamar –
Stalingrad - Lemonnier



Cartes postales 1900 +
photos années '30 => '80

Proposition habillage expo photo

Côté trottoir

Barrière Heras 2m

Bâche jusque
1m55 de haut

Ponctuellement
jusque 2m

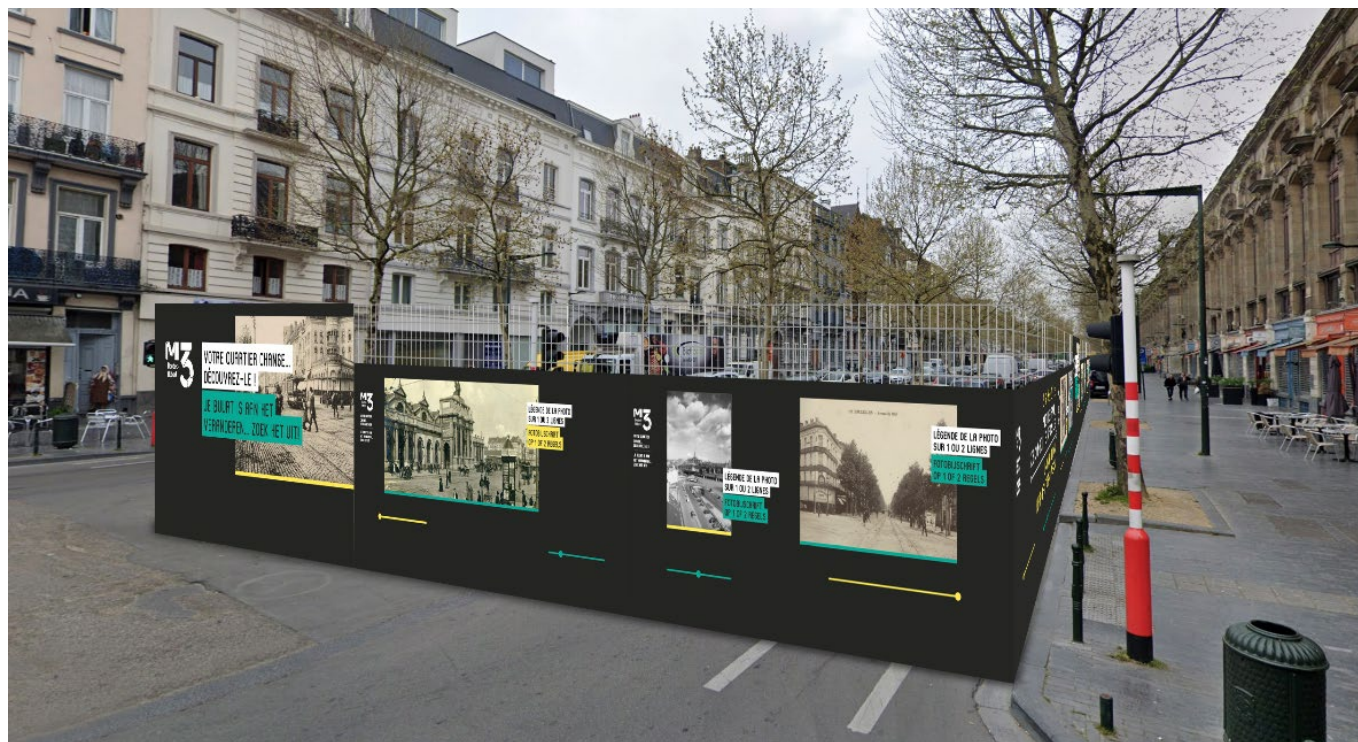

L. 3,5m

L. 3,5m



Proposition habillage expo photo

Côté voirie : ajout d'un bloc béton de 60cm

Bâche jusque 1m55 de haut

Ponctuellement jusque 2m50

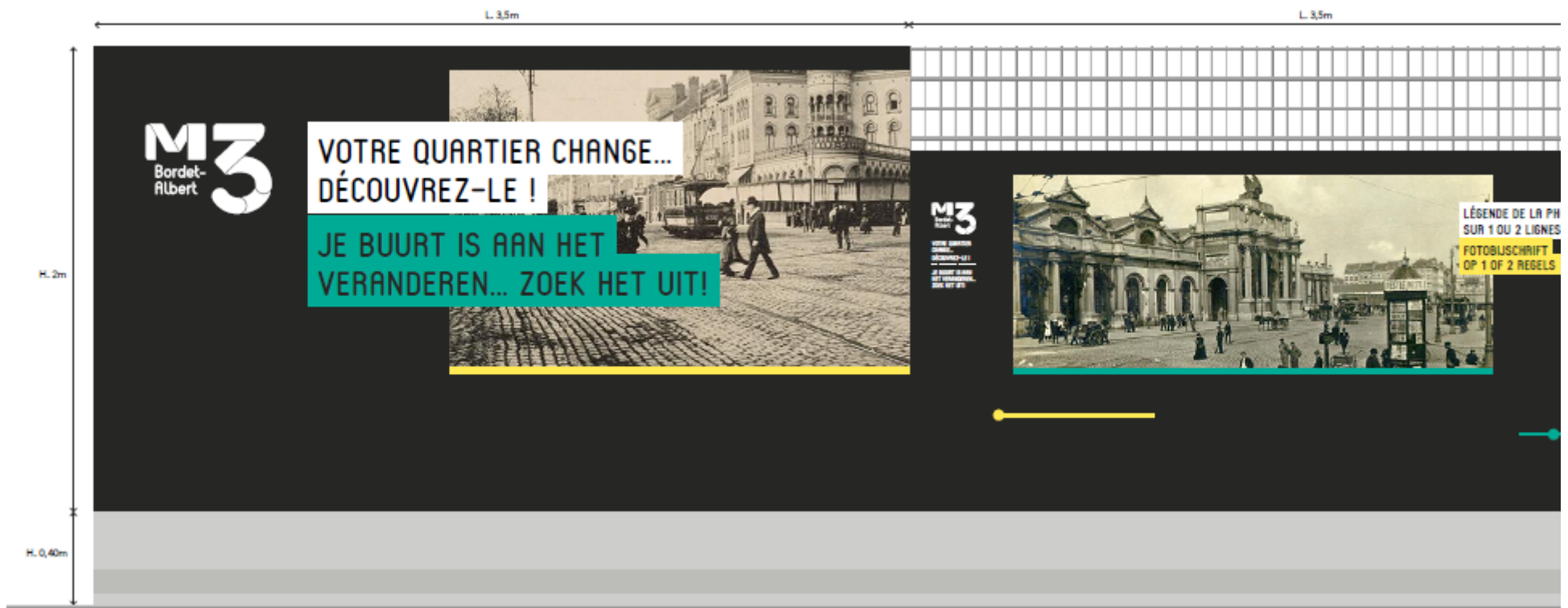

Wayfinding commerces/points d'intérêt

A inclure dans l'habillage du chantier à des endroits stratégiques:

Des bâches avec un plan de quartier qui inclut:

une liste alphabétique des commerces du quartier

éventuellement quelques points d'intérêts comme la Gare du Midi ou la Grand'Place...

Éviter que les gens doivent faire des détours de 500 mètres...





COMMUNICATION



Information du chantier

Distribution de dépliants pour la phase 1 cette semaine

Brochure d'information sur le projet: station + tunnels de raccordement: à disposition ici et au Point Info

Météo du chantier: prévenir en cas d'imprévus ou de nuisances particulières: bruit, vibrations, poussières...

Via WhatsApp et Ecran LED



(Exemple Grand Paris)